

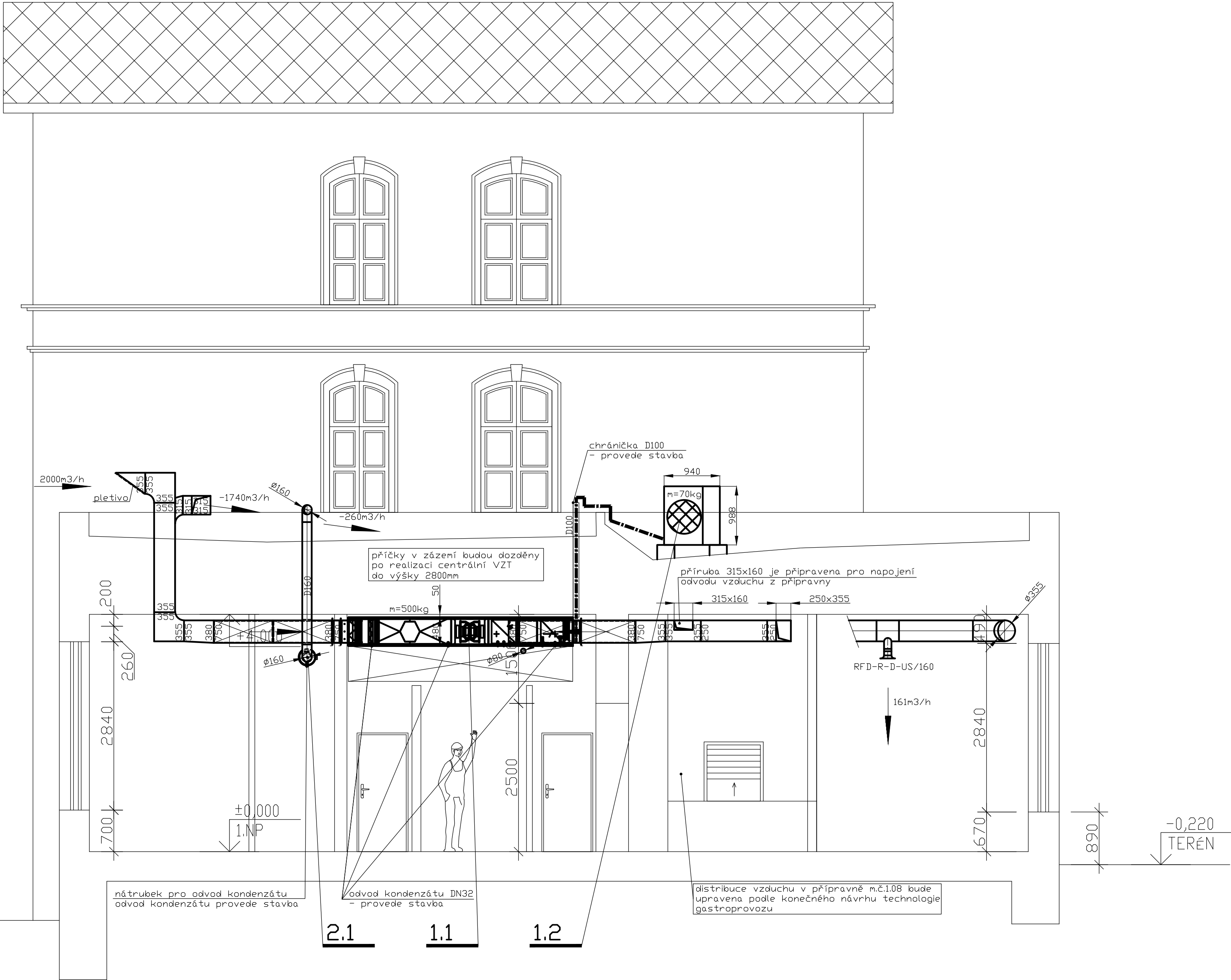

ŘEZ 1-1

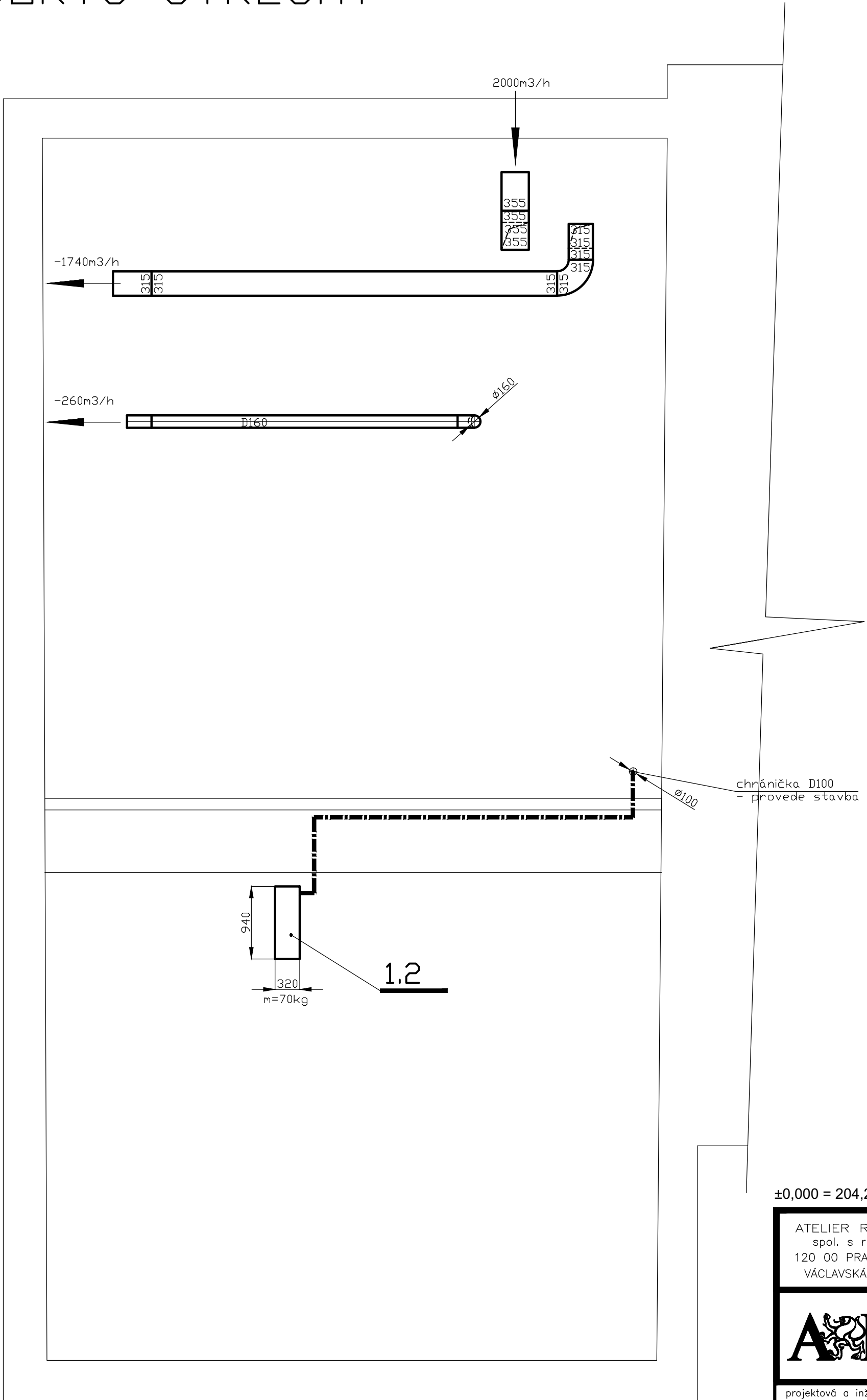

PŮDORYS STŘECHY



±0,000 = 204,261 m.n.m.

<div>ATELIER RENO spol. s r.o. 120 00 PRAHA 2 VÁCLAVSKÁ 10</div>	HIP:	ZODPOV. PROJEKTANT:	VYPRACOVAL:	SPEC.:	VZT
	ING. J. MALINA	ING. P. SUK	ING. P. SUK	STUPEŇ:	DSP
<div></div>	INVESTOR: SŽ státní organizace, Dílčedná 1003/7, 110 00 Praha 1			DATUM:	02/2022
	MÍSTO ST.: Ukrajinská 304, 101 00 Praha 10 – Vršovice				
	AKCE: Stavební úpravy nájemní jednotky nádraží Praha - Vršovice			FORMÁT:	8 A4
	ŘEZ 1-1, PŮDORYS STŘECHY			MÉRITKO:	1:50
Č.VÝKR.:				D.1.4.2.03	
Dokumentace je chráněna autorským právem a nesmí se rozmnožovat a poskytovat třetím osobám bez souhlasu autorů nebo investora					